

# Gestire le competenze e le attività dei docenti

con **CLASSEVIVA**

Seminario di aggiornamento

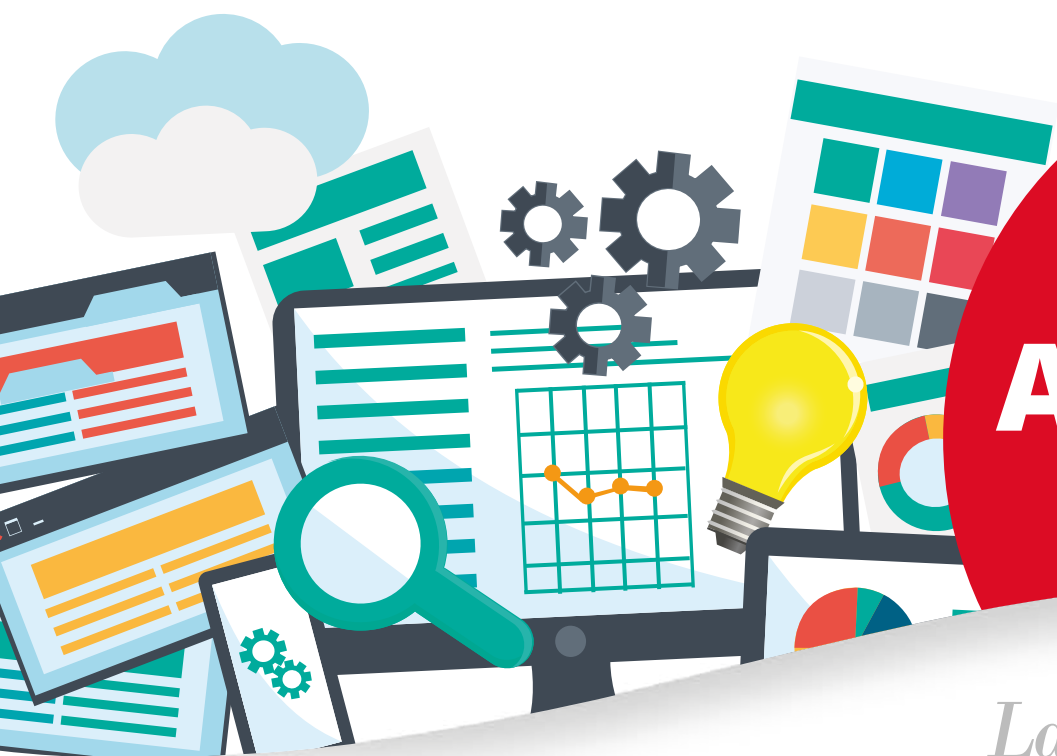

**CLASSEVIVA**  
**Academy**

ClasseViva Academy è un nuovo progetto del Gruppo Spaggiari Parma, mirato alla **crescita professionale della comunità scolastica** con percorsi formativi e contenuti rivolti a docenti, alunni e famiglie.

La prima parte del progetto (a.s. 2017/2018) vedrà l'attivazione di percorsi formativi rivolti ai docenti delle scuole italiane, con particolare riguardo alla **didattica in classe, all'apprendimento e alla valutazione degli alunni**. La seconda fase vedrà l'attivazione di contenuti rivolti anche a studenti e famiglie.

A supporto dei percorsi formativi, una piattaforma digitale, integrata con tutte le piattaforme del Gruppo, a partire da ClasseViva e da BiblòWeb consentirà di scaricare la versione digitale dei materiali usati dai relatori. I docenti che usano ClasseViva potranno usufruire dei materiali dei corsi utilizzando le stesse credenziali che usano per accedere al registro elettronico.

*Buon corso a tutti!*

## Obiettivi del corso

Fornire a Dirigenti Scolastici, docenti collaboratori e membri dello staff del Dirigente Scolastico, docenti referenti del registro elettronico e responsabili di dipartimento le conoscenze e gli strumenti utili a definire e gestire in maniera efficace:

- il curriculum d'Istituto e la valutazione per competenze
- le attività e i progetti extra-curricolari
- la comunicazione e i colloqui con le famiglie
- la programmazione didattica dei docenti
- i ruoli dei docenti in ClasseViva e la figura del coordinatore

## Destinatari

La proposta si rivolge ai Dirigenti, al personale di Segreteria, ai docenti referenti di ClasseViva e agli animatori digitali.

## Modulo formativo

Il modulo formativo proposto prevede un incontro in presenza di 3 ore con welcome coffee offerto dal Gruppo Spaggiari Parma e una piattaforma collegata a ClasseViva per scaricare i materiali del corso.

## Modalità di fruizione e di prenotazione dei corsi

Il corso può essere acquistato da persone fisiche o da Istituzioni scolastiche. Per l'adesione occorre inviare il modulo di adesione, debitamente compilato e firmato (dal Dirigente, per l'istituzione scolastica) utilizzando la mail **info@spaggiari.eu**, oppure si può prenotare direttamente sul sito **shop.spaggiari.eu**.

***Il seminario è incluso nel pacchetto abbonamento "4 Incontri con ClasseViva". Per l'iscrizione le scuole abbonate devono comunque inviare il modulo di adesione a info@spaggiari.eu, ma senza compilare la sezione del modulo relativa al pagamento, avendo già acquistato l'intero pacchetto formativo.***

### **Ricordiamo che il corso è a NUMERO CHIUSO.**

L'eventuale mancata accettazione dell'iscrizione, dovuta al raggiungimento del limite massimo dei corsisti ammessi, sarà prontamente comunicata dalla nostra segreteria.

## Orario del seminario in presenza

09.00 - 12.30

Welcome coffee e seminario

## Programma

- Progettare e gestire le competenze con CVV
- Il Materiale per la Didattica
- La gestione delle attività Extracurricolari
- Il ruolo del Coordinatore di classe
- I Colloqui con la famiglia
- La programmazione del docente

## Costi

€ 200,00 per un massimo di 5 persone iscritte

**Siete già nostri  
clienti?**

Le scuole già clienti del Gruppo Spaggiari Parma hanno diritto ad uno sconto del **10%** sul prezzo del corso.

Per altre informazioni scrivere a [info@spaggiari.eu](mailto:info@spaggiari.eu)

**MODULO DI ADESIONE AL CORSO**  
**Gestire le competenze  
e le attività dei docenti**  
con **CLASSEVIVA** **ISTITUZIONE SCOLASTICA:** DENOMINAZIONE \_\_\_\_\_

COD. FISCALE /P.I. \_\_\_\_\_ EMAIL \_\_\_\_\_

 **PERSONA FISICA:** COGNOME \_\_\_\_\_ NOME \_\_\_\_\_

COD. FISCALE \_\_\_\_\_ EMAIL \_\_\_\_\_

Via/Piazza \_\_\_\_\_ n. \_\_\_\_\_ CAP \_\_\_\_\_

Comune di \_\_\_\_\_ Tel. \_\_\_\_\_ Fax \_\_\_\_\_

**L'adesione alla proposta consente la partecipazione delle persone indicate nel presente modulo al corso di formazione che si terrà nel Comune di \_\_\_\_\_ il giorno \_\_\_\_\_****PARTECIPANTI** (indicare i nominativi con la relativa funzione ricoperta e con l'indirizzo e-mail):

1. \_\_\_\_\_ Funzione \_\_\_\_\_ E-mail \_\_\_\_\_

2. \_\_\_\_\_ Funzione \_\_\_\_\_ E-mail \_\_\_\_\_

3. \_\_\_\_\_ Funzione \_\_\_\_\_ E-mail \_\_\_\_\_

4. \_\_\_\_\_ Funzione \_\_\_\_\_ E-mail \_\_\_\_\_

5. \_\_\_\_\_ Funzione \_\_\_\_\_ E-mail \_\_\_\_\_

**ISTITUZIONE SCOLASTICA ABBONATA A "4 INCONTRI SU CLASSEVIVA":**  **SI\***  **NO**

\* Le istituzioni scolastiche abbonate non devono fornire i dati relativi al pagamento (vedi paragrafo "Modalità di fruizione e di prenotazione dei corsi")

L'Istituzione scolastica/Il Soggetto privato si impegna a pagare il costo del pacchetto formativo indicato, corrispondente al numero dei partecipanti prescelto, pari a

**EURO\*** \_\_\_\_\_ (indicare il prezzo di listino segnalato nella voce COSTI).

\* Importo esente IVA ai sensi dell'art 14, comma 10, L. 537/1993

**IMPORTANTE PER LE SCUOLE: C.I.G.**  **NON NECESSARIO**  **NECESSARIO** CODICE: \_\_\_\_\_**Pagamenti per l'Istituzione scolastica:** Devono essere effettuati a ricevimento fattura elettronica senza detrazione alcuna, con versamenti sul C/C Postale n. 160432 intestato a **Gruppo Spaggiari Parma** citando chiaramente gli estremi delle fatture che si intendono pagare.**Pagamenti per il soggetto privato:** Devono essere effettuati prima dello svolgimento del seminario, con versamenti sul C/C Postale n. 160432 intestato a **Gruppo Spaggiari Parma**, citando chiaramente i dati anagrafici del partecipante e specificando data e luogo del corso a cui si intende partecipare.**Il presente modulo ha validità di contratto.** L'Istituzione scolastica/Il soggetto privato si impegna a comunicare l'eventuale disdetta o variazione di adesione *entro i due giorni* precedenti la data d'inizio del corso all'indirizzo [info@spaggiari.eu](mailto:info@spaggiari.eu). Oltre tale termine la comunicazione non sarà accettata.

Agente \_\_\_\_\_

Data dell'ordine: \_\_\_\_/\_\_\_\_/\_\_\_\_

Timbro e firma (del Dirigente per l'Istituzione scolastica)

**COMPILARE E INVIARE A [info@spaggiari.eu](mailto:info@spaggiari.eu)**